

Sud
Val de Loire

CHAMBRE D'HÔTES SUR LA ROUTE DES CHÂTEAUX - LE CONTROIS-EN-SOLOGNE - VALLÉE DU CHER

SUR LA ROUTE DES CHÂTEAUX - LE CONTROIS-EN-SOLOGNE

Bienvenue dans nos 3 chambres d'hôtes au coeur des chateaux de la Loire

https://surlaroutedeschateaux.fr



Patrice VANLITSENBURGH

06 45 26 62 58

A Chambre d'hôtes Sur La Route Des Châteaux - Le Controis-En-Sologne : 26 Rue Françis Gauthier, Thenay 41700 LE CONTROIS-EN-SOLOGNE

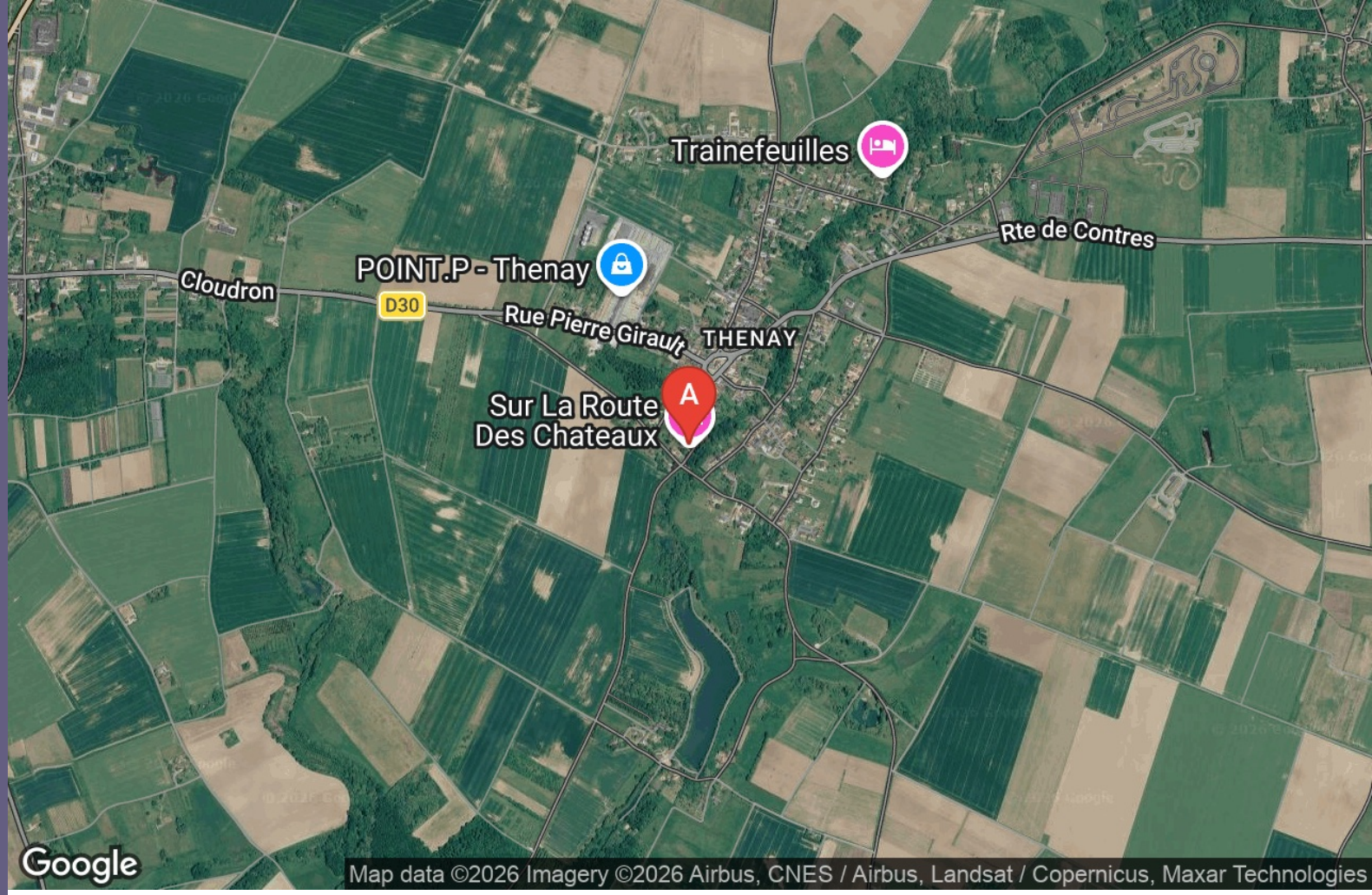

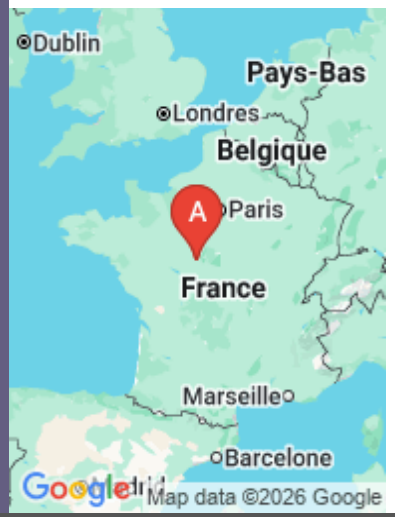







Chambre d'hôtes Sur La Route Des Châteaux - Le Controis-En-Sologne

Chambre La Roseraie Chambre double avec bain a remou (en option) La Champêtre

Chambre familiale La Savane

Offrez-vous une parenthèse nature au cœur de la vallée du Cher, dans notre longère rénovée avec soin, à Thenay, entre la Loire et le Cher.
À seulement 10 km de Montrichard et 23 km du ZooParc de Beauval, notre maison d'hôtes ***Sur la Route des Châteaux*** est le point de départ idéal pour explorer les trésors de la région : les châteaux de Cheverny, Chambord, Chenonceau, ou encore Chaumont-sur-Loire et son célèbre festival des jardins.
Sylvie et Patrice vous réserveront un accueil chaleureux dans cette ancienne ferme vigneronne à conception bioclimatique, entièrement rénovée en 2022 alliant charme d'antan, confort et respect de l'environnement.
À très bientôt pour un séjour inoubliable !





Infos sur l'établissement

Communs	Accès libre et indépendant à chacune des chambres et à la salle du petit déjeuner.
Activités	Livres, jeux de société et espace extérieur sont à votre disposition
Restauration	
Réseaux	Wifi illimité dans toutes les chambres. Réseaux 4G / 5G accessibles.
Stationnement	Parking couvert 3 places, fermé par un portail électrique
Services	Nettoyage quotidien des chambres, Serviettes changées tous les 2 jours, Draps changés tous les 3 jours.
Extérieurs	Terrasse avec table et chaises, jardin clôturé face aux chambres.















Chambre La Roseraie

Chambre	2 personnes (Maxi: 4 pers.)	2 chambres	32 m2

Envie d'une pause en duo ou en famille, la Roseraie vous accueille dans une ambiance cosy et traditionnelle. Les poutres apparentes et les meubles anciens s'auront vous séduire.
Composée d'une chambre avec un lit double et une banquette lit 80 extensible en 160 x 200, une salle de douche et WC séparé..

Chambres	Chambre(s): 2 Lit(s): 2 dont lit(s) 1 pers.: 0 dont lit(s) 2 pers.: 2 Avant votre arrivée, selon le nombre de personne sélectionné, nous configurons la banquette lit pour 1 ou 2 personnes. Pour les moins de deux ans, sur demande et si il est disponible, nous installons un lit bébé parapluie de 60 x 120.
Salle de bains / Salle d'eau	Salle de bains privée Sèche cheveux Sèche serviettes Salle(s) d'eau (avec douche): 1
WC	WC: 1 WC privés
Cuisine	
Autres pièces	
Media	Wifi
Autres équipements	
Chauffage / AC	Chauffage
Bien être	









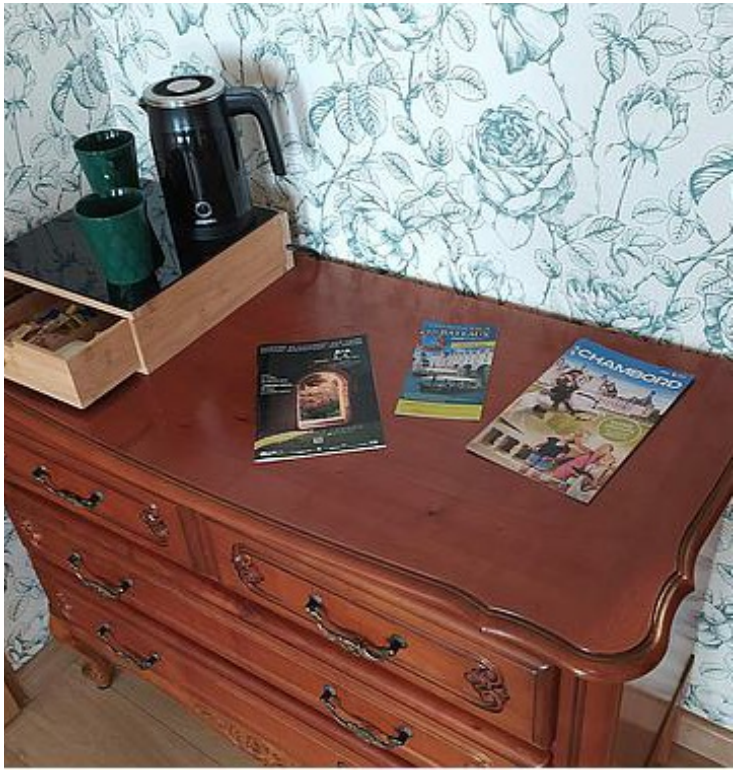
CHAMBORD

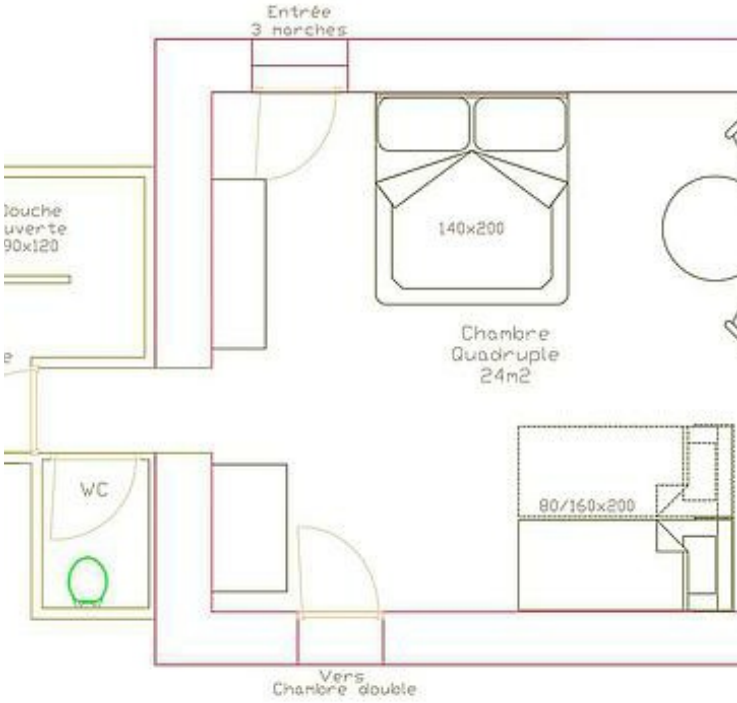
Entrée
3 marches
140x200
Chambre
Quadruple
24m2
WC
80/160x200
Vers
Chambre double





Chambre double avec bain a remou (en option) La Champêtre

Chambre	2 personnes (Maxi: 2 pers.)	1 chambre	30 m2

Envie d'une escapade en amoureux, dans une ambiance douce et romantique, la Champêtre et sa balnéo 2 places sont prêtes à vous accueillir.
C'est le lieu idéal pour profiter d'un moment à deux et se retrouver dans une ambiance chic et zen.

Chambres	Chambre(s): 1	
	Lit(s): 1 160 x 200	dont Suite: 1 dont lit(s) 1 pers.: 0 dont lit(s) 2 pers.: 1
Salle de bains / Salle d'eau	Salle de bains avec douche et baignoire	
	Salle(s) de bains (avec baignoire): 1 Balnéo 2 places et douche séparée	
WC	WC: 1 WC indépendants	
Cuisine		
Autres pièces		
Media	Wifi	
Autres équipements		
Chauffage / AC	Chauffage	
Bien être		
Exterieur	Jardin privé	Salon de jardin














Chambre familiale La Savane

Chambre	2 personnes (Maxi: 5 pers.)	4 chambres	30 m2

Envie d'évasion au coeur de la faune et de la flore, dans une ambiance safari, la Savane apporte détente et repos pour toute la famille.
Composé d'une chambre pour les parents et une chambre pour 3 enfants, une salle de douche spacieuse et WC indépendant.

Chambres	Chambre(s): 4 Lit(s): 4 La chambre des parents comprend 1 lit 160x200 et un coin salon. La chambre des enfants accessible uniquement de la chambre des parents comprend 1 lit 90 x 200 et un lit superposé 2 x 90 x 200	dont lit(s) 1 pers.: 3 dont lit(s) 2 pers.: 1
Salle de bains / Salle d'eau	Salle de bains avec douche Salle(s) d'eau (avec douche): 1 Cabine de 120 x 80, double vasques	
WC	WC: 1 WC indépendants	
Cuisine		
Autres pièces		
Media	Wifi	
Autres équipements		
Chauffage / AC		
Bien être		
Exterieur	Jardin privé	Salon de jardin







SINGER











SUR
LA
ROUTE
DES
CHATEAUX
IL Y A
AUSSI
UN
ZOO !!







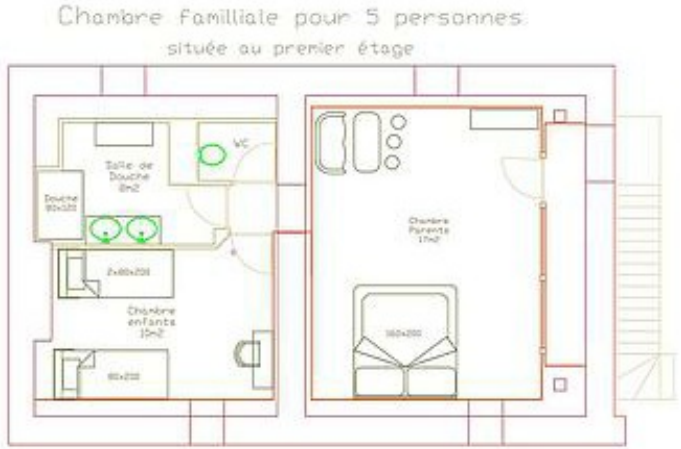
Chambre familliale pour 5 personnes
située au premier étage
WC
Salle de Douche 8m2
Douche 80x120
Chambre enfants 10m2
Chambre Parents 17m2

A savoir : conditions de la location

Arrivée	Arrivée entre 16H00 et 19H00. Prévenez-nous si vous avez du retard.
Départ	Merci de quitter votre chambre avant 10H30.
Langue(s) parlée(s)	Anglais Français
Annulation/ Prépaiement/ Dépot de garantie	Pré-paiement en ligne à 100%. Annulation jusqu'à 36H avant arrivée et remboursement selon nos conditions générales de ventes.
Moyens de paiement	Cartes de paiement Virement bancaire
Petit déjeuner	Servis à table, composé de : Boissons chaudes et Jus de fruits, Pain, Viennoiseries, Gâteau maison, Confitures et Yaourts maisons.
Ménage	Nettoyage quotidien des chambres
Draps et Linge de maison	Draps et/ou linge compris 2 Serviettes par personnes, changées tous les 2 jours. Lits faits à votre arrivée, Draps changés tous les 3 jours.
Enfants et lits d'appoints	Lit bébé Sur demande, nous pouvons vous installer un lit bébé pour votre arrivée. Merci de nous l'indiquer par avance car nous n'avons qu'un exemplaire. Il est possible qu'il soit déjà utilisé.
Animaux domestiques	Les animaux ne sont pas admis.

Tarifs & disponibilités

Chambre d'hôtes Sur La Route Des Châteaux - Le Controis-En-Sologne

Nos tarifs et nos disponibilités sont actualisés sur notre site :
https://www.surlaroutedeschateaux.fr

Mes recommandations

Découvrir le Sud Val de Loire | A voir, à faire

OFFICE DE TOURISME SUD VAL DE LOIRE
WWW.SUDVALDELOIRE.FR

Sud Val de Loire

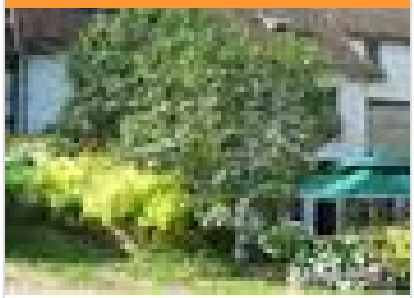

Le Bousquet

02 54 71 44 44
6 rue de la Cave

7.6 km
POUILLE
1

Ce restaurant-grill est implanté au milieu des vignes, dans une ancienne cave à vin aménagée. Sur place : aire de jeux pour les enfants.



Le Cul Doré

02 54 71 99 68
66 Rue Nationale (Montrichard, Montrichard-Val-de-Cher)
http://www.leculdore.com

9.1 km
MONTRICHARD VAL DE CHER
2

Spécialité : cocottes, planches, pierrades etc... Cadre authentique, salle à l'étage et terrasse en été Exclusivement composé de produits frais et de régions, notre cuisine s'articule autour des vins proposés dans notre cave.



Les Closeaux

02 47 57 32 73
Lieu-dit Les Closeaux
http://www.lescloseaux.com

11.4 km
VALLIERES-LES-GRANDES
3

Situé dans un domaine de 10 hectares, à 10 minutes de Chaumont-sur-Loire, Amboise, Chenonceaux, ce restaurant propose une cuisine traditionnelle réalisée à partir de produits du terroir. Cadre rustique, pierres et poutres apparentes, cheminée. Accueil et service chaleureux.



Restaurant Fleur de Sel

02 54 93 32 26
15 Place Pierre Fidèle Bretonneau
https://www.fleurdesel41.com/

13.9 km
SAINT-GEORGES-SUR-CHER
4

Le respect de la terre où prennent racine les produits, leur donne le goût et les saveurs. Le fruit du travail et de l'amour pour notre terroir se retrouvent dans vos assiettes. C'est pour cela que nous faisons confiance à nos producteurs et fournisseurs, nous tentons de sublimer leurs produits pour les remercier de la passion inconditionnelle qu'ils portent à leurs métiers.



Activités Oenotouristiques au Domaine Sauvète

02 54 71 48 68
15 Route des Vignes
http://www.domaine-sauvete.com

4.5 km
MONTHOU-SUR-CHER
1

Vignoble familial conduit en Agriculture Biologique depuis 25 ans, nous vous proposons de découvrir les trésors de notre métier. Nous vous proposons des visites de vignes à la découverte de nos cépages et appellations emblématiques, une visite du chai suivie d'une dégustation, une véritable expérience immersive en compagnie de la vigneronne ou une grande chasse au trésor dans les vignes !

: Restaurants : Activités et Loisirs : Nature : Culturel : Dégustations

Mes recommandations (suite)



Troglo Dégusto - visite et chasses aux trésors

06 26 09 82 69
59 Route des Vallées Bourré
https://troglodegusto.fr/

5.6 km
MONTRICHARD VAL DE CHER ⚽ 2

Visites guidées du site troglodytique FR/GB Dégustation des vins du Domaine des Tabourelles accompagnes de produits du terroir. Chasses au trésor, escape game et jeux de cohésion d'équipe Boutique avec produits locaux Troglo Degusto vous invite à perdre la notion du temps au cœur de galeries souterraines millénaires. De la formation de la roche à nos jours, découvrez l'extraction de la pierre de tuffeau, les témoignages des hommes qui ont façonné ces lieux, les particularités insolites, anecdotes et faits historiques. Un véritable voyage dans le temps, entre patrimoine, plaisir et convivialité.



Espace Scénographie - Caves Monmousseau

02 54 32 35 15
75 rue de Vierzon
https://www.monmousseau.com/

8.1 km
MONTRICHARD VAL DE CHER ⚽ 3

Nous vous proposons de plonger dans l'univers authentique d'une grande maison de vins de Touraine, riche de son savoir-faire. La visite débute en plein air par un point de vue exceptionnel sur le Cher et la célèbre « Vallée des Rois » Puis vous vous immergerez au cœur de nos caves grâce à notre scénographie sur le thème des châteaux de la Loire, créée sur mesure par l'artiste Na/Da, offrant une vision inédite et artistique. Vous plongerez ensuite dans notre cave d'élaboration pour percer les secrets de la méthode traditionnelle. La visite se conclura par une dégustation des cuvées les plus prestigieuses de la Maison Monmousseau Visite libre toutes l'année Visite guidée tous les jours à 10h30 et 15h - réservation conseillée - Visite guidée en français, possibilité en allemand et anglais sur demande. Visite "Arts et Dégustation" : visite guidée suivie d'une dégustation approfondie de 6 vins du Val de Loire



Stations Bee's à Montrichard

07 75 75 59 54
4 Rue Victor Hugo
https://stations-bees-montrichard.lokki.r

9.2 km
MONTRICHARD VAL DE CHER ⚽ 4

Station Bee's Montrichard vous propose ses vélos électriques, classiques, ses gravels et longtail pour découvrir toute la beauté du Val de Cher, affluent de la Loire et qui sert de miroir au magnifique Château de Chenonceaux. Tout ce qu'il vous faut pour un moment magique en famille en amoureux ou entre amis. Stations Bee's Montrichard est présent sur La Loire à vélo.



Parc de loisirs des Bords du Cher

02 54 71 66 34
Parc-plage
https://www.montrichardvaldecher.com/

9.3 km
MONTRICHARD VAL DE CHER ⚽ 5

Le parc de loisirs des bords du Cher propose de nombreuses activités pour se détendre et s'amuser : aire de jeux enfants, étang, terrain de pétanque, 2 courts de tennis. Egalement : Baignade autorisée et surveillée en juillet et août. Bar et restaurant de mai à septembre. L'endroit est idéal pour faire une pause entre deux visites ou activités. Les enfants apprécieront la fraîcheur et les parents seront rassurés par la présence des surveillants de baignade ! Une halte à retenir lors de votre prochain séjour à Montrichard ou autour du zoo de Beauval...

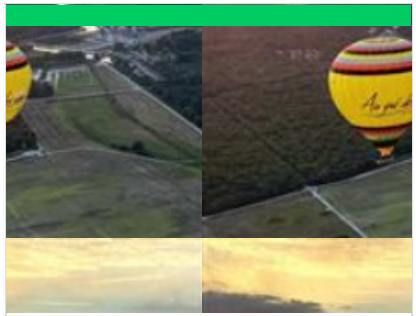

Au gré des vents

02 54 46 42 40
ZI - 8 Rue du Grand Mont
http://www.au-gre-des-vents.com

12.1 km
LE CONTROIS-EN-SOLOGNE ⚽ 6

Envolez-vous pour une expérience magique et inoubliable en montgolfière au-dessus de la Vallée de la Loire, classée au patrimoine mondial de l'UNESCO. Découvrez ses majestueux châteaux, ses paysages, ses rivières, ses vignobles et ses villages qui se dévoile sous vos yeux. Laissez-vous porter par les vents à bord de nos montgolfières, et profitez de cette aventure aérienne unique pour admirer la beauté de la région sous un nouvel angle.

Mes recommandations (suite)



Ligaya Aventures, balade en Trottinette et gyropode

07 84 92 91 60
60 Rue Constant Ragot
https://ligaya.fr/destination/pays-blesois

14.5 km
SAINT-AIGNAN

Avec LIGAYA, venez découvrir une activité forte en sensations, originale et ludique. La trottinette électrique ou le gyropode tout terrain sont faciles à prendre en main et vous feront vivre une expérience unique, après 5 minutes d'initiation incluse seulement. Nombreuses balades possibles autour de St Aignan avec différents thèmes selon vos envies : en forêt, en bords de Cher ou à travers les vignes. Activité accessible dès 14 ans. Casque et charlotte fournis. Guides diplômés.



Visite au coeur du brame à Chambord

02 54 50 50 40
Château de Chambord
https://www.chambord.org/fr/agenda/bra

30.9 km
CHAMBORD

Observation du brame à partir d'un mirador choisi par un guide le jour même, réservé à un public averti et discret. Maxi 4 pers. par mirador en groupe déjà constitué. Durée : 3h30.



Réserve naturelle régionale géologique de Pontlevoy

02 54 51 56 70
217 Impasse des carriers, Zone artisanale de Pontlevoy
http://www.cdpne.org

2.2 km
PONTLEVOY

Dans la réserve naturelle régionale vous aurez l'occasion d'observer deux carrières anciennement exploitées présentant le calcaire de Beauce et les dépôts de la Mer des Faluns. La carrière du Haut de la Plaine Saint Gilles présente le calcaire de Beauce appelé localement Pierre de Pontlevoy. L'histoire de son exploitation est racontée. Aujourd'hui, une mare subsiste où de nombreux amphibiens et odonates sont visibles. Dans la carrière du Four à Chaux, quatre roches sont visibles, présentant les dépôts laissés par quatre environnements anciens ; un lac, un delta, une mer et une rivière. Les panneaux, vitrines, fresques, totem présents sur le site racontent cette histoire. Pour plus d'informations : http://www.geologie41.cdpne.org/Site15a.html et http://www.geologie41.cdpne.org/Site15b.html



Plan d'eau du Bois-Vigneau

02 54 90 25 60
http://www.peche41.fr

4.2 km
MONTHOU-SUR-CHER

Plan d'eau situé dans la vallée du Cher, il est accessible à tous les détenteurs d'une carte de pêche. Ouvert aux promeneurs, il dispose de tables de pique-nique, pontons, abri... Le GR® 41 passe à proximité du plan d'eau.



Plan d'eau d'Ouchamps

02 54 90 25 60
http://www.peche41.fr

10.6 km
LE CONTROIS-EN-SOLOGNE

Étang situé en sologne viticole, à la périphérie du village d'Ouchamps. D'une superficie de 6 ha en eau, il accueille tout au long de l'année de nombreux pratiquants de loisirs pêche. Ce site est labellisé "Parcours Famille". L'étang dispose d'abri, de pontons (adapté aux personnes à mobilité réduite), de tables de pique-nique, et d'une borne pour camping-car à proximité. Une boucle cyclable des Châteaux à Vélo longe l'étang.

Mes recommandations (suite)



Visite du village de Pontlevoy

02 54 71 60 70 06 07 96 48 39
2 Rue du Colonel Filloux
http://www.mairie-pontlevoy.fr/fr/informa

2.5 km
PONTLEVOY
1

Au carrefour de la Touraine, du Blésois et de la Sologne, Pontlevoy a su préserver les témoignages de son histoire. Les 25 panneaux du “Musée dans la rue” présentent la vie quotidienne au début du XXe s. D'autres expositions temporaires vous sont proposées dans le village.



Visite guidée de l'Abbaye de Pontlevoy

02 54 20 28 22
1 place du Collège
https://www.abbayedepontlevoy.fr/visite

2.7 km
PONTLEVOY
2

L'Abbaye de Pontlevoy est un monument historique national construit en 1034, situé au cœur de la Vallée de la Loire.



Château du gué-péan

02 54 71 37 10
https://www.guepean.com

4.3 km
MONTHOU-SUR-CHER
3

Remarquable par sa Tour à impériale, le Gué-Péan est un château d’exception du val de Cher, proche de Chenonceau et de Beauval. Il est toujours habité. En été, le temps d’une visite guidée, découvrez sa Chapelle, sa grande Galerie, ses Salons meublés (cheminée classée) et sa mémorable Bibliothèque !



Carrière de tuffeau et ville souterraine

02 54 32 95 33
40 route des Roches - BourréBOURRE
http://www.le-champignon.com

6.1 km
MONTRICHARD VAL DE CHER
4

L'incroyable reconstitution d'une ville souterraine jaillie de la masse au plus profond d’une galerie souterraine. Un réalisme saisissant pour une balade intemporelle. La visite est jumelée avec la visite des cultures de champignons. Restauration possible sur place pour les groupes (+ de 20 pers.).



Site troglodytique de la Magnanerie

02 54 75 50 79
4 Chemin de la Croix Bardin (Bourré)
http://www.magnanerie-troglo.fr

6.9 km
MONTRICHARD VAL DE CHER
5

Niché dans la verdure, le site troglodytique de la Magnanerie vous ouvre ses portes. Découvrez le monde insolite des galeries creusées dans la roche, de l'habitat "troglo" contemporain et des vers à soie. A coup sûr l’une des visites les plus originales de votre séjour.

Mes recommandations (suite)



Château de fougères-sur-bièvre

02 54 20 27 18
1 Rue Henri Goyer
http://www.fougeres-sur-bievre.fr

8.2 km
LE CONTROIS-EN-SOLOGNE

6

Édifié à la fin du XVe, le château de Fougères-sur-Bièvre offre l'image du château fort idéal avec son donjon, sa courtine d'entrée à mâchicoulis et sa poterne d'entrée fortifiée. Situé près d'une rivière, avec son jardin-potager d'inspiration médiévale, il permet d'associer patrimoine et nature.



Visite guidée de la ville de Montrichard

https://www.montrichardvaldecher.com/

9.1 km
MONTRICHARD VAL DE CHER

7

Nous vous proposons de découvrir la ville historique de Montrichard au cours d'une visite guidée.



Abbaye de cornilly

06 47 98 25 38
http://www.cornilly.fr/

11.3 km
LE CONTROIS-EN-SOLOGNE

8

Au cœur de la Sologne, parmi les châteaux de la Loire les plus connus, l'abbaye de Cornilly fut longtemps cachée du public. Aujourd'hui nous vous ouvrons ses portes pour partager sa beauté architecturale mais aussi l'ambiance très calme qui s'en dégage. Ouverture des extérieurs uniquement.



L'orchidium

02 54 79 80 77
29 Rue des Moulins à Vent
http://www.producteur-orchidees.fr

12.0 km
LE CONTROIS-EN-SOLOGNE

9

Nichés au cœur des châteaux de la Loire, nous vous invitons à vous plonger dans une atmosphère tropicale au milieu de plus de 30 000 orchidées déclinées en 300 variétés différentes. De l'orchidée botanique aux plus connues : Cattleya, Phalaenopsis, Vanda, Cambria, Paphiopedilum...



Domaine de Chaumont-sur-Loire

02 54 20 99 22
Rue des Argillons
http://www.domaine-chaumont.fr

13.0 km
CHAUMONT-SUR-LOIRE

K

Offrant une des plus belles vues sur le fleuve royal, le Domaine qui s'étend sur 32 ha réunit le château (Demeure princière), ses écuries, son parc ainsi que le Festival International des Jardins. Centre d'Arts et de Nature, le Domaine invite artistes et photographes de renom à exposer.

Mes recommandations (suite)



Château de Saint-Aignan

15.3 km
SAINT-AIGNAN
L



Parc & Château de Beauregard

02 54 70 41 65
12 Chemin de la Fontaine
http://www.beauregard-loire.com

17.9 km
CELLETTES
M

Réputé pour sa Galerie des Illustres, Beauregard abrite la plus grande galerie d'histoire de portraits d'Europe, dont les restaurations se sont achevées en 2023. Le parc paysager d'une grande richesse couvre 40 ha ; il est complété par le Jardin des Portraits imaginé par le paysagiste Gilles Clément

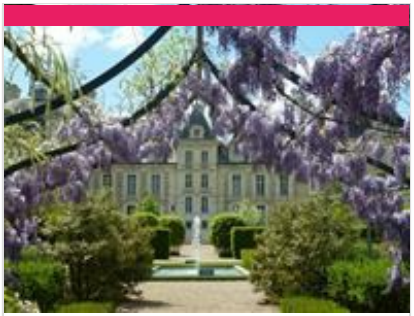

Château de Cheverny

02 54 79 96 29
Avenue du Château
https://www.chateau-cheverny.fr/

18.2 km
CHEVERNY
N

Ce château privé est toujours habité ; c'est le château de la Loire le plus magnifiquement meublé. Il servit de modèle à Hergé pour Moulinsart, le château de Tintin. Il est entouré d'un parc dont une partie se visite, permettant de découvrir 6 jardins différents et le chenil.



Maison de la Magie Robert-Houdin

02 54 90 33 33
1 place du Château
http://www.maisondelamagie.fr

22.6 km
BLOIS
P

Découvrez l'univers fantasmagorique de Robert-Houdin, le plus célèbre magicien de tous les temps. Un dragon, des jeux d'optique, des miroirs, des trucages et des grandes illusions répartis sur 2 000 m² : le climax est, ici, à son comble !



Château Royal de Blois

02 54 90 33 33
Place du Château
http://www.chateaudeblois.fr

22.6 km
BLOIS
Q

Résidence favorite des Rois de France à la Renaissance. Parcourez plusieurs siècles d'Histoire en visitant le château royal de Blois, un monument unique en Val de Loire ! Drames, manigances et jeux de pouvoir : le temps d'une visite, ce château vous raconte le destin de 7 rois et de 10 reines...

Mes recommandations (suite)



: Restaurants : Activités et Loisirs : Nature : Culturel : Dégustations

Mes recommandations (suite)

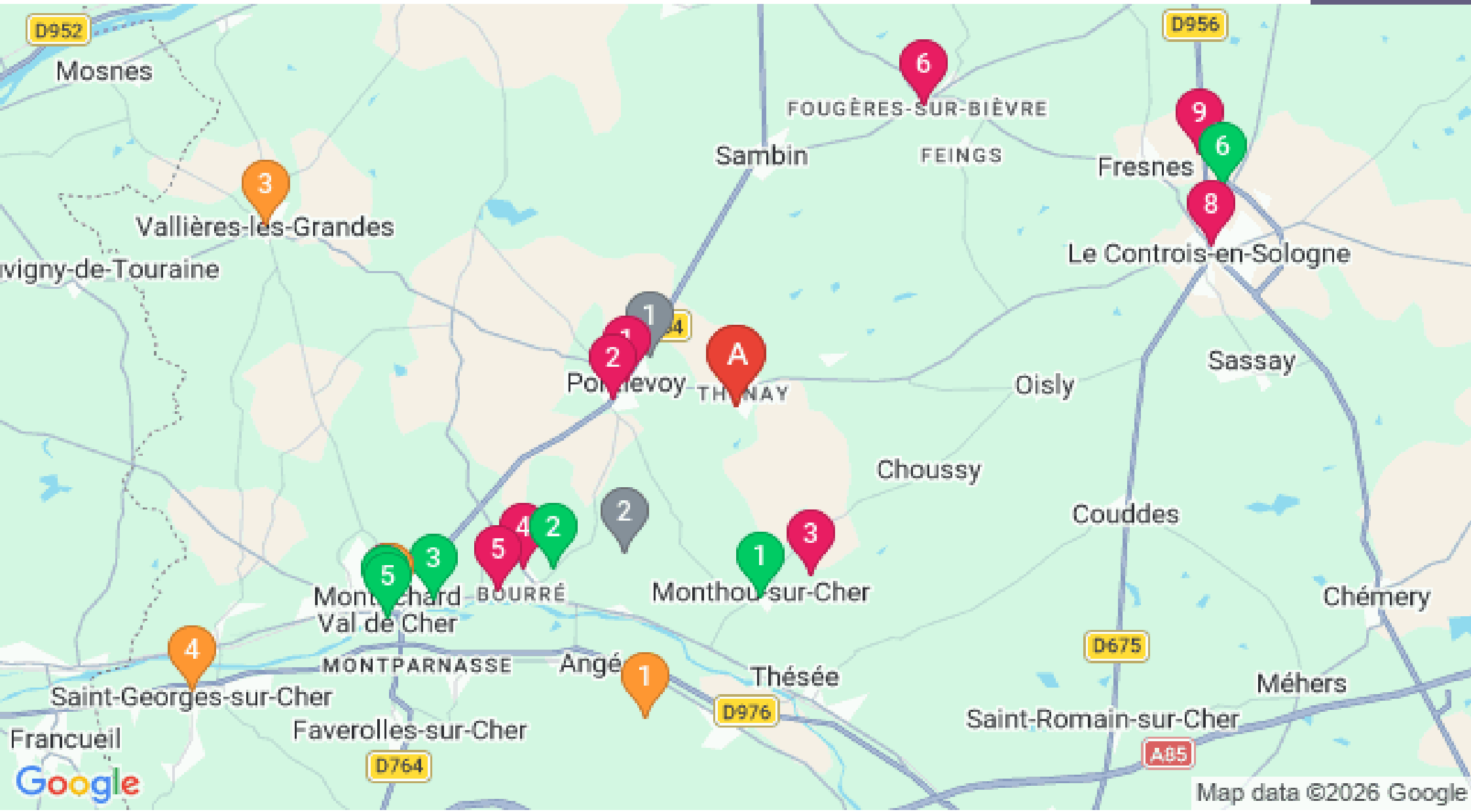

: Restaurants : Activités et Loisirs : Nature : Culturel : Dégustations